

**ELENCO BENI IMMOBILI POSSEDUTI E DETENUTI**

ESTREMI CATASTALI		DENOMINAZIONE	UBICAZIONE	CONSISTENZA O LUNGHEZZA			REGIME GIURIDICO TITOLO/PROPRIETA'	ATTUALE UTILIZZO	COSTI ANNUI ENERGIA ELETTRICA EURO	Ricavi e/o introviti annui EURO
Fg.	Particella			Ha	A	Ca				
		<b>A/1 - SPAZI A VERDE</b>								
3		Area a verde San Giovanni	di fronte lido Europa				Demanio Marittimo	aiuole e parco giochi		
6		Area Calcide Eubea	zona porto				Demanio Marittimo	aiuole		
1	150	Parco Tende	collina sopra Chiesa Maria.SS. Raccomandata				Area espropriata-In uso al Comune, in parte non ancora proprietario	percorso pedonale		
4	1239	Parco Urbano Calcarone	v. Melita Portosalvo				Comune			
		Spazio a verde	limitrofo campo sportivo				Comune			
7	26/	Villetta Recanati (strada alberghiera)	v.le Apollo Archegeta - accanto maneggio	00	18	51	Comune	parco con panchine		
6	2	Villetta Via Calcide Eubea	zona porto				Demanio Marittimo	aiuole e parcogiochi		
3	122	Villetta Via Vitt. Emanuele	inizio v. Vitt. Emanuele - di fronte "Monica scarpe"	00	01	70	½ FF.SS. e ½ Comune	piazzetta con panchine		
		<b>A/2 - SLARGHI</b>								
2	-	Area ingresso via Roma	lato sx direzione ME-CT				Comune	villetta con panchina		
7	374	Area Naxos Park	zona Recanati - di fronte Hellenia Hotel				CONTENZIOSO IN ATTO per definire la proprietà	in atto utilizzato come parcheggio		
		Area via IV Novembre	di fronte B.d.S. - dir. CT-ME				Comune	piazzola pavimentata		
2		Area via Rimembranze					Comune	spazio adibito a parcheggio		
8	394	Relitto ANAS	v. Consolare Valeria - ponte Alcantara				ANAS	aiuola con panchine in concessione al Comune fino al 30.09.2013-occupazione non rinnovata		
		Baglio San Pancrazio	area incrocio v. Tysandras con v. Naxos - di fronte discesa Giordano				Demanio	Aiuole con panchine		
		Slargo di v. Vitt. Emanuele	di fronte "Farmacia Cagnone"				Comune	aiuola		
4	52	Slargo via Vitt. Emanuele	di fronte Bar Nazionale				FF.SS.	terrazza pavimentata		
		Largo del Sileno	c/o Ufficio Postale Naxos				Demanio	piazzetta		

ALL. A

ELENCO BENI IMMOBILI POSSEDUTI E DETENUTI

ESTREMI CATASTALI	Fig. Particella	DENOMINAZIONE	UBICAZIONE	CONSISTENZA O LUNGHEZZA	REGIME GIURIDICO TITOLO/PROPRIETA'	ATTUALE UTILIZZO	COSTI ANNUALI ENERGIA ELETTRICA annui	Riscivi e/o Invaliti	EURO	
									Ha	A
		largo 1° Aprile	piazzole antistante esercizio "Porto azzurro"		Demanio	piazzette				
		A/3 - PIAZZE								
61	1051	Agroè San Pancrazio	ex p. cens. n. 18 - di fronte Chiesa San Pancrazio		Demanio Marittimo	piazza pavimentata				
1		Largo dell'Abbeveratoio	di fronte Bar La Fauci ex p. cens. n. 3 - zona Sala - di fronte v. Cannarelli - zona		Comune	piazza pavimentata				
5	ex-94	Piazza	Chianchitta		Comune - Iott. S. Iacca	piazza pavimentata				
5	764-767	Piazza San José Maria Escrivà	inc. v. Chianchitta - v. Alcantara		Comune	piazza pavimentata con aiuole e giochi 159				
1		Piazza Abate Cacciola	ex p. Roma		Comune	piazza pavimentata				
5	66	Piazza Apollo Archegeto	v. lanuzze accanto caserma C.C.		Comune	piazza pavimentata				
1	652	Piazza Ciminello	ex p. cens. 91 n. 2		Comune	piazza				
2			v. IV novembre		Comune	piazza pavimentata				
		Piazza Kalkis	v. Tysandros		Demanio Marittimo	piazza pavimentata con aiuole e giochi				
2		Piazza Padre Giannaria	ex p. della Conciliazione		Comune	piazza pavimentata				
2		Piazza San Giovanni	ex p. XXIV Maggio		Comune	piazza pavimentata con panchine				
		Piazza San Pancrazio	area rientrata che si dirama da v. Naxos - ex Nolascio		Comune	area adibita a parcheggio pubblico				
8	28	Piazzale Mercato (ex terreno Stagnita)	v. Pariscato	mq. 6.801	Comune - Del. GM n. 191/04	attualmente utilizzato per attività varie				
8	620/624	Piazza Unità D'Italia	"Piazzette Antistante Ipermercato "I Gobbioni"		Comune	piazza con panchine				
4	536	Piazzetta dei Gelsi	antistante Campo Sportivo		Comune	piazza pavimentata con panchine				
4	435	Piazzetta dei Limoni	retrostante Campo Sportivo		Comune	piazza pavimentata con panchine				

ELENCO BENI IMMOBILI POSSEDUTI E DETENUTI

ESTREMI CATASTALI		DENOMINAZIONE	UBICAZIONE	CONSISTENZA O LUNGHEZZA			REGIME GIURIDICO TITOLO/PROPRIETA'	ATTUALE UTILIZZO	COSTI ANNUI ENERGIA ELETTRICA	Ricavi e/o introiti annui
Eg.	Particella			Ha	A	Cm		EURO	EURO	
		Piazzetta del "Torino e del Franklin"	Via IV Novembre di fronte ex Pescheria Pistola				Comune	terrazza sul mare pavimentata		
		Piazzetta del Feudo	ex p. cens. n. 4 - incrocio v. L. Rizzo e v. La Farina					piazza pavimentata		
2		Piazzetta Pescheria	v. Lungomare IV novembre - sopra Centro Nautico Teocle				Comune	terrazza sul mare pavimentata		
64	983	Rotonda del mare	ex rotonda Romada Inn				Comune	area adibita a parcheggio		
62		Villa Olimpiadi di Roma 1960	ex p. Nika - zona porto				Demanio Marittimo	terrazza sul mare pavimentata		
1	269	Villa Padre Pio	zona San Giovanni ex p. cens. 5				Comune	villetta con aiuole e panchina		
		<b>A/4 - PARCHI GIOCO</b>								
		Bambinopoli "Città del bambino"	c.da Maloprovvido				Comune	parco giochi recintato		
		Bambinopoli p. Kalkis	v. Tysandros				Demanio Marittimo	struttura e giochi del Comune		
		Bambinopoli Monticello	zona Calcarone				Comune	parco giochi all'aperto		
		Bambinopoli Porticato	v. Porticato e v. Consolare Vateria				Comune	parco giochi aperto in stato di abbandono		
		<b>B - STRADE</b>								
2		Corso Umberto I		ml.	1.180		ANAS			
3		Largo Colomba	strada sopra ponte San Giovanni				Comune			
6		Lungomare Calcide Eubea	zona porto	ml.	900		Demanio Marittimo			
3		Lungomare IV Novembre		ml.	640		Comune			
3 e 4		Lungomare Naxos		ml.	1.025		Demanio Marittimo			
2		Lungomare Regina Margherita		ml.	360		Comune			
6A II 2		Lungomare Schisò		ml.	600		Demanio Marittimo			
6		Lungomare Tysandros					Demanio Marittimo			
?	332	Percorso pedonale Santa Venera lato mare	lungo Torrente S. Venera				Regione Siciliana	viottolo sterrato pedonale		
?	332	Percorso pedonale Santa Venera lato monte	lungo Torrente S. Venera				Regione Siciliana	viottolo sterrato pedonale		

ELENCO BENI IMMOBILI POSSEDUTI E DETENUTI

ESTREMI CATASTALI	DENOMINAZIONE	UBICAZIONE	CONSISTENZA O LUNGHEZZA	REGIME GIURIDICO TITOLO/PROPRIETA'	ATTUALE UTILIZZO	COSTI ANNUALI ENERGIA ELETTRICA (anni)	Ricavi e/o introiti
Fg. Particella		Strada di collegamento tra la v. Zumbo e la v. della Seta tra la v. Zumbo e la v. della Seta	Ha A Ca			EURO	EURO
3 e 4	Traversa 11 bis	Comune		Comune			
4	Traversa 15	Comune		Comune			
3	Traversa 2	Comune		Comune			
3	Traversa 9 bis	Comune		Comune			
4	Via Adelardi	Comune	ml 300	Comune			
4	Via Adige	Comune	ml 62	Comune			
8	Via Agrigento	Comune	ml 220	Comune			
5	Via Alcantara	Comune	ml 170	Comune			
4	Via Anacardi	zona Calcione	ml 52	Comune			
3	Via Armando Diaz	Comune		Comune			
4	Via Arno	ex strada cens. n. 23	ml 100	Comune			
6	Via Atene	Comune	ml 30	Comune			
8	Via Bologna	Comune	ml 64	Comune			
4	Via Borgo degli Giardini	ex strada cens. n. 30		Comune			
4	Via Bruderi	ex strada cens. n. 29		Comune			
4	Via Calcarone	ex strada cens. n. 27		Comune			
5	Via Cannaroli	ex strada cens. n. 17	ml 220	Comune			
4	Via Capri	Comune	ml 60	Comune			
4	Via Cardillozzi	ex strada cens. n. 15		Comune			
2	Via Caridi	Comune		Comune			
6	Via Casarsa	Comune	ml 112	Comune			
1	Via Catania	Comune	ml 70	Comune			
6A 11	Via Cefalo	Comune	ml 60	Comune			
3	Via Cesare Battisti	Comune		Comune			

## ELENCO BENI IMMOBILI POSSEDUTI E DETENUTI

ESTREMI CATASTALI		DENOMINAZIONE	UBICAZIONE	CONSISTENZA O LUNGHEZZA			REGIME GIURIDICO TITOLO/PROPRIETA'	ATTUALE UTILIZZO	COSTI ANNUI ENERGIA ELETTRICA EURO	Ricavi e/o introiti annui EURO
Fg.	Particella			Hu	A	Ca				
5		Via Chianchitta		ml. 1.500		Provincia Regionale di Messina				
6A H 1		Via Consolare Valeria	ex v. Nazionale	ml. 2.550		ANAS				
6		Via Corfù				Comune				
3		Via Cristoforo Colombo		ml. 185		Comune				
8		Via Cuba				Comune				
6		Via Dalmazia		ml. 152		Comune				
4		Via degli Oleandri	zona Calcarone	ml. 144		Comune				
		Via degli Ulivi	ex strada cens. n. 24	ml. 160		Comune				
4		Via dei Cipressi	zona Calcarone	ml. 50		Comune				
4		Via dei Garofani	zona Calcarone	ml. 48		Comune				
4		Via dei Gigli	zona Calcarone	ml. 58		Comune				
4		Via dei Gladioli	zona Calcarone	ml. 40		Comune				
7		Via dei Maniscalchi	ex trav. 11			Comune				
1		Via dei Sei Mulini	ex v. Ciminello - ex strada cens. n. 1	ml. 250		Comune				
4		Via del Cimitero	zona Calcarone			Comune				
4 e 6 A H 1		Via del Muro Vecchio	tratto v. Zumbo, dal sottopasso FF.SS. a v. Naxos, v. Catabrò, v. Libertà			Comune				
5		Via della Seta	ex strada cens. n. 18	ml. 110		Comune				
4		Via delle Gardenie	zona Calcarone			Comune				
2		Via delle Rimembranze		ml. 200		Comune				
4		Via delle Rose	zona Calcarone	ml. 70		Comune				
4		Via delle Zagare	zona Calcarone	ml. 60		Comune				
3		Via Dogali				Comune				
4		Via Don Bosco	ex strada cens. n. 26			Comune				
1		Via Don Luigi Sturzo	ex v. cens. 2001 n. 2			Comune				

ELenco BENI IMMOBILI POSSEDUTI E DETENUTI

ESTREMI CATASTALI	Fig. Particella	DENOMINAZIONE	UBICAZIONE	CONSISTENZA O LUNGHEZZA	REGIME GIURIDICO	TITOLO/PROPRIETA'	ATTUALE UTILIZZO	COSTI ANNUI ENERGIA ELETTRICA	Ricavi e/o Interessi
				Ha A Ca				EURO	EURO
	5	Via Enna		ml. 40	Comune				
	1	Via Erice		ml. 350	Comune				
	6 e 4	Via Fazello	ex strada cens. n. 9 -pedonale, zona Recanati, ingresso in v. Januzzo	ml.	Comune				
	6	Via Filicudi		ml. 40	Comune				
	8	Via Firenze		ml. 220	Comune				
	7	Via Holm	ex strada cens. n. 10	ml.	Comune				
	4	Via Ischia		ml. 200	Comune				
	3	Via La Farina			Comune				
	6	Via Laghina			Comune				
	6	Via Larunchi		ml. 460	Comune				
6a II 1	6	Via Libertà		ml. 200	Comune				
	6	Via Lipari		ml. 120	Comune				
	5	Via Liria	ex strada cens. n. 16		Comune				
	2	Via Lombardo			Comune				
	3	Via Luigi Rizzo		ml. 260	Comune				
	4	Via Madonna del Carmelo	ex strada cens. n. 25		Comune				
	8	Via Malaprovvido			Comune				
	1	Via Marconi		ml. 64	Comune				
	1	Via Marsala		ml. 180	Comune				
		Via Mastrociccio		ml. 150	Comune				
	6	Via M. O. Giovanni Calabro'		ml. 192	Comune				
	4	Via Mellito Porto Salvo	ex strada cens. n. 22	ml. 100	Comune				
	1	Via Messina		ml. 60	Comune				
	8	Via Milano		ml. 250	Comune				
	2	Via Molino		ml. 280	Comune				
	2	Via Montello		ml. 50	Comune				

**ELENCO BENI IMMOBILI POSSEDUTI E DETENUTI**

ESTREMI CATASTALI		DENOMINAZIONE	UBICAZIONE	CONSISTENZA O LUNGHEZZA			REGIME GIURIDICO TITOLO/PROPRIETA'	ATTUALE UTILIZZO	COSTI ANNUI ENERGIA ELETTRICA EURO	Ricavi e/o introiti annui EURO
Fg.	Particella			Ra	A	Ca				
4		Via Monticello				Comune				
		Via Moscatella		ml. 230		Comune				
8		Via Napoli		ml. 140		Comune				
3 e 4		Via Naxos				Comune				
		Via Nazario Sauro				Comune				
1		Via Nizza		ml. 110		Comune				
3		Via Oberdan				Comune				
1		Via Ortogrande		ml. 580		Comune				
1		Via Palermo		ml. 60		Comune				
6		Via Panareo		ml. 190		Comune				
4		Via Pancrazio de Pasquale				Comune				
						Comune				
1		Via Paolo Orsi				Comune				
5		Via Pecorella				Comune				
4		Via Pergusa		ml. 240		Comune				
4		Via Piave		ml. 110		Comune				
		Via Pietrenere				Comune				
6		Via Pietro Rizzo				Comune				
						Comune				
4		Via Pireo		ml. 30		Comune				
8		Via Pò		ml. 80		Comune				
4		Via Porticato		ml. 1.500		Comune				
4		Via Posillipo		ml. 50		Comune				
7		Via Procida		ml. 30		Comune				
2		Via Recanati		ml. 260		Comune				
3		Via Roma		ml. 130		Comune				
3		Via San Giovanni		ml. 70		Comune				
4		Via San Giuseppe				Comune				

ELENCO BENI IMMOBILIARI POSSEDUTI E DETENUTI

ESTREMI CATASTALI	DENOMINAZIONE	UBICAZIONE	CONSISTENZA O LUNGHEZZA	REGIME GIURIDICO	ATTUALE UTILIZZO	COSTI ANNUALI ENERGIA ELETTRICA	Ricavi n/o Interessi
Fg. Particella			Ha A Ca			EURO	EURO
4	Via San Pancrazio	Comune		Comune			
4	Via Santa Venera	ex strada cens. n. 20 - ex v. Locomorto	ml. 340	Comune			
2	Via Salluzzo	Comune		Comune			
4	Via Scilla	Comune		Comune			
7	Via Sebastiano Paladino	Comune	ml. 360	Comune			
7	Via Sieno	Comune	ml. 260	Comune			
1	Via Simeio	ex strada cens. n. 31		Comune			
2	Via Siracusa	Comune	ml. 90	Comune			
8	Via Sirina	Comune	ml. 55	Comune			
7	Via strada Cuba	Comune		Comune			
8	Via strada Sili	Comune		Comune			
6	Via strada Zagari	Comune	ml. 1.600	Comune			
1	Via Stromboli	Comune	ml. 60	Comune			
6	Via Tonde	Comune		Comune			
4	Via Teacie	Comune	ml. 400	Comune			
4	Via Tevere	Comune	ml. 200	Comune			
8	Via Ticino	ex strada cens. n. 21	ml. 460	Comune			
8	Via Torino	Comune	ml. 60	Comune			
8	Via Torretta	ex strada cens. n. 19	ml. 140	Comune			
2	Via Tripani	Comune	ml. 190	Comune			
6	Via Trieste	Comune		Comune			
8	Via Ustica	Comune	ml. 70	Comune			
8	Via Venezia	Comune	ml. 110	Comune			
6	Via Vittorio Emanuele	inc. C.so Umberto/ex pass. livello inc.	ml. 1.500	ANAS			
6	Via Vittorio Emanuele	inc. ex pass. o livello - Via Seb. Paladino	ml. 1.500	Comune			



ELENCO BENI IMMOBILI POSSEDUTI E DETENUTI

ESTREMI CATASTALI		DENOMINAZIONE	UBICAZIONE	CONSISTENZA O LUNGHEZZA			REGIME GIURIDICO TITOLO/PROPRIETA'	ATTUALE UTILIZZO	COSTI ANNUI ENERGIA ELETTRICA EURO	Ricavi e/o introiti annui EURO
Fg.	Particella			Ha	A	Cm				
6		Via Vulcano		ml. 68		Comune				
4		Via Zara		ml. 210		Comune				
4		Via Zumbo	da v. degli Oleandri a sottopasso ferroviario	ml. 880		Comune				
4		Viale Apollo Archegeta	ex strada cons. n. 13	ml. 1.200		Comune				
6 e 7		Viale Dionisio	ex strada cons. n. 16	ml. 600		Comune				
6		Viale Jannuzzo		ml. 660		Comune				
3		Viale Stracina		ml. 460		Comune				
3		Vico Arcidiacono				Comune				
2		Vico Chiesa San Nicola	ex v. Trento			Comune				
2		Vico Cinquefonti				Comune				
4		Vico dei Melograni	ex vico C di v. Vitt. Emanuele			Comune				
3		Vico dei Vignaioli	ex vico A			Comune				
		Vico del Frumento	ex vico B			Comune				
		Vico della Creta	ex vico F di v. Vitt. Emanuele			Comune				
		Vico delle Brogne				Comune				
		Vico delle Falanghe				Comune				
		Vico delle Lampare				Comune				
4		Vico delle Macine	ex vico D di v. Vitt. Emanuele			Comune				
		Vico delle Masse				Comune				
		Vico delle Sciabbiche				Comune				
2		Vico dello Jbbusu	ex vico E di v. Vitt. Emanuele			Comune				
2		Vico Francesco Crispi				Comune				
2		Vico Gorizia				Comune				
2		Vico Jolanda				Comune				
2		Vico Manganelli				Comune				
2		Vico Pescheria	ex v. Croce			Comune				
2		Vico Sirina				Comune				

ELENCO BENI IMMOBILI POSSEDUTI E DETENUTI

ESTREMI CATASTALI	Fig. Particella	DENOMINAZIONE	UBICAZIONE	CONSISTENZA O LUNGHEZZA	REGIME GIURIDICO TITOLO/PROPRIETA'	ATTUALE UTILIZZO	COSTI ANNUALI ENERGIA ELETTRICA	Ricavi e/o introiti
				Ha A Ca			EURO	EURO
		Vico Timeo			Comune			
3		Vicolo degli Agrumai	ex trav. 5		Comune			
3		Vicolo del Barcaroli	ex trav. 1		Comune			
3		Vicolo del Bordonari	ex trav. 6		Comune			
3		Vicolo dei Bottai	ex vica Colombo		Comune			
3		Vicolo dei Cannizzari	ex trav. 7		Comune			
3		Vicolo dei Carradori	ex trav. 3		Comune			
3		Vicolo dei Cotonari	ex trav. 10		Comune			
3		Vicolo dei Fabbri Ferri	ex v. Isonzo		Comune			
705		Vicolo del Fondacai	ex trav. 14		Comune			
3		Vicolo dei Mulinari	ex trav. 8		Comune			
3		Vicolo dei Pescatori	ex trav. 7/bis		Comune			
4		Vicolo dei Quattarari	ex trav. 12		Comune			
3		Vicolo dei Salari	ex trav. 9		Comune			
3		Vicolo dei Sellai	ex trav. 10 bis		Comune			
3		Vicolo del Canaiaro Vecchio	ex trav. 4		Comune			
4		Vicolo delle Filatrici	ex trav. 13		Comune			
		Vicolo delle Maestranze	ex v. Ragusa		Comune			
2		Vicolo Giufalèdda	ex v. Abate Caccola		Comune			
<b>C - IMPIANTI SPORTIVI</b>								
		Campi calcio c.da Particoto e						
8	1	partinenza	v. Particoto		Comune	inutilizzati		
6	531	Campo da tennis	v. Pireo - trav. di v. Teoche	mq, 1340	Comune	in stato di abbandono		
1	698	Campo di pallavolo e pallacanestro	c.da Mastracchio		Comune	per metà in uso alla Regione Siciliana e per metà inutilizzato	124,31	
4	435	Campo Sportivo Calcerone "Giusy Pipino"	v. Vm. Emanuele - zona Calcerone		Comune	inutilizzato da associazioni sportive	3.007,54	

ELENCO BENI IMMOBILI POSSEDUTI E DETENUTI

ESTREMI CATASTALI		DENOMINAZIONE	UBICAZIONE	CONSISTENZA O LUNGHEZZA			REGIME GIURIDICO TITOLO/PROPRIETA'	ATTUALE UTILIZZO	COSTI ANNUI ENERGIA ELETTRICA EURO	Ricavi e/o introiti annui EURO
Fg.	Particella			Ha	A	Cm				
5	1374-1379	Piscina Comunale	v. della Seta				Comune= propr. dell'area - PF Naxos= propr. della struttura	In fase di collaudo		
1	453	Palestra Comunale	v. Mastrociccio				intestata a Dei Bianco- Calanna	utilizzata da privati	2.106,63	
		<b>D - PARCHEGGI</b>								
5	71	Parcheggio di via Nixa	viale Dionisio				Comune	Parcheggio pubblico		
5	268	Parcheggio Largo delle Ninfee	viale Dionisio				terreno ancora di proprietà Romeo-Leotta	Parcheggio pubblico		
1	138?	Parcheggio Mastrociccio	v. Erice				terreno ancora di proprietà Calanna Mario	Parcheggio pubblico		
5	787-793- 794-803- 812-	Parcheggio Venus	v. della Seta				Comune	in fase di realizzazione		
6	620-621- 622-623	Rotonda ANAS (parcheggio Salluzzo)	uscita A18 - incrocio v. Consolare Valeria				ANAS	area in uso al Comune per parcheggio		
		Area ANAS	v. Consolare Valeria di fronte uscita A18				ANAS	area in uso al Comune per parcheggio		
8	622	Terreno antistante/annesso a "I Gabbiani"		00	04	07	Comune	Parcheggio pubblico		
8	623	Terreno antistante/annesso a "I Gabbiani"		00	04	86	Comune	Parcheggio pubblico		
		<b>E - STRUTTURE PUBBLICHE</b>								
		Bagni pubblici	p.zza Abate Cacciola				Comune	in stato di abbandono	154,23	
5	1184 - sub 1 e 2	Caserma dei Carabinieri	v. Iannuzzo				Comune	Concessione Ministero degli Interni		33.187,52
5	1184 sub 1 e 2	Caserma dei Vigili Urbani	v. Iannuzzo				Comune	uffici comunali	3.733,57	
5	82/1/4/5	Centro Aggregazione Globale	v. Chianchitta - ex Caserma Polizia Stradale				ancora di proprietà f.lli Scava	adibito ad uffici comunali		

ELENCO BENI IMMOBILIARI POSSEDUTI E DETENUTI

ESTREMI CATASTALI	DENOMINAZIONE	UBICAZIONE	CONSISTENZA O LUNGHEZZA	REGIME GIURIDICO TITOLO/PROPRIETA'	ATTUALE UTILIZZO	COSTI ANNUALI ENERGIA ELETTRICA	Riscari e/o Interventi annui	EURO	EURO	Fig. Particella	DENOMINAZIONE		UBICAZIONE	CONSISTENZA O LUNGHEZZA	REGIME GIURIDICO TITOLO/PROPRIETA'	ATTUALE UTILIZZO	COSTI ANNUALI ENERGIA ELETTRICA	Riscari e/o Interventi annui	EURO	EURO
											Ha	A								
	Cinema Comune "Sala Rossina Anselmi"	p.zza Abate Lacciolu	mq. 215	Comune	istituzionali			1.045,12	616,12		1	456	Immobile	V. Mastrociccio (ex ufficio di collocamento)	Comune	Centro anziani - Servizio gestito direttamente dal Comune				
					Concessione ASF x ambulatorio sanitario			1.363,29			1	263	Immobile	V. Marconi	Comune					
					Autoparco - Uffici comunali						1	269-273	Immobile	V. Marconi	Comune					
					Biblioteca comunale			754,22			2	119/4-1	Immobile	C.so Umberto n. 123	Comune					
					Museo di storia naturale - attualmente inagibile			3.461,89			6	43/6	Immobile	V. Naxos, n. 289	Comune					
					Uffici comunali			4.733,54			1	312	Immobile	elementare	Comune					
					Uffici comunali			9.632,43			2	133	Municipio "Palazzo dei Naxos"	p.zza Abate Lacciolu	Comune					
					attualmente inutilizzato						7	1692-sub 1 a sub 2	Palanoxos	viale Apollo Archegeta	Comune					
					Inagibile - inutilizzato						1	989	Teatro Tenda "La Barca dei Greci"	V. Erice	10	Spinelli-Liotto	Comune			
											4	1071-1172-1065-1176	F - CIMITERO	Via Panrazio De Pasquale	Comune					
	<b>G - SCUOLE</b>										1	255	Scuola materna Mastrociccio	V. Erice	Comune	Scuola materna	1.363,09			
											1	454	Scuola elementare Mastrociccio	V. Luigi Rizzo	Comune	Scuola elementare	3.484,85			
											1	453	Scuola media Mastrociccio	V. Luigi Rizzo	Comune	Scuola media	3.177,09			
											4	419	Scuola materna Calcarone	V. Tino	Comune	Scuola materna	589,2			
											4	419	Scuola elementare Calcarone	V. Tino	Comune	Scuola elementare	1.851,98			
											8	p.le 3-1	Scuola elementare Palio	V. Agrigento	Comune	Scuola elementare	2.368,19			
											6	40-193-313	Scuola elementare Schiso	V. Naxos	Comune	Scuola elementare	6.230,80			
	<b>H - UNITA' IMMOBILIARI</b>																			

**ELENCO BENI IMMOBILI POSSEDUTI E DETENUTI**

ESTREMI CATASTALI		DENOMINAZIONE	UBICAZIONE	CONSISTENZA O LUNGHEZZA			REGIME GIURIDICO TITOLO/PROPRIETA'	ATTUALE UTILIZZO	COSTI ANNUI	Ricavi e/o introiti
Fg.	Particella			Ha	A	Cm			ENERGIA ELETTRICA	annui
								<b>EURO</b>	<b>EURO</b>	
6	529/1	Appartamento	v. Teoche - 3° piano				Prefettura	Bene confiscato alla mafia dato in dotazione alla CRI con Delib. G.M. 78 del 27.07.12	400,00 compr. di spese varie	
4	184/8	Alloggio popolare	v. Vitt. Emanuele n. 388				Comune	in locazione al Sig. Puglia Francesco - contratto rep. 8/2015		€100,00(mens.)
4	184/7	Alloggio popolare	v. Vitt. Emanuele n. 394				Comune	in locazione alla Sig.ra Lo Monaco Catena Assunta - contratto rep. 7/2015		€150,00(mens.)
4	259/6	Alloggio popolare	v. Vitt. Emanuele n. 400				Comune	in locazione alla Sig.ra Muscolino Loredana rep. 9/2015		€150,00(mens.)
4	259/7	Alloggio popolare	v. Vitt. Emanuele n. 398				Comune	in locazione alla Sig.ra Garufi Catena - contratto rep. 6/2015		€150,00(mens.)
4	184/5	Alloggio popolare	v. Vitt. Emanuele n. 392				Comune	in locazione alla Sig. Culturà Damiana - contratto rep. 14/2015		
4	820/1	Alloggio popolare	v. Po s.n. piana terra				Comune	F.lli Cunao- eredi Taormina Antonino -atto di vendita da fare - già pagato all'Agencia del Demanio		
4	815-816 (sub.1) e 460	Alloggio popolare	Via Vittorio Emanuele n. 422- int. 1 - p.1.				Comune	occupato dal Sig. Previte Rocco		€55,96 (mens.)
4	815-817 (sub.2) e 460	Alloggio popolare	Via Vittorio Emanuele n. 422- int. 2 - p.1.				Comune	occupato dal Sig. Franco Salvatore		€81,17 (mens.)
4	815 (sub 3) e 460	Alloggio popolare	Via Vittorio Emanuele n. 422 - int. 3 .1° p.				Comune	occupato dal Sig. Garufi Carmelo		
4	815(sub. 4) e 460	Alloggio popolare	Via Vittorio Emanuele n. 422 - int. 4 .1° p.				Comune	occupato dal Sig. Costanzo Giovanni		€59,00 (mens.)

**ELENCO BENI IMMOBILI POSSEDUTI E DETENUTI**

ESTREMI CATASTALI	DENOMINAZIONE	UBICAZIONE	CONSISTENZA O LUNGHEZZA			REGIME GIURIDICO TITOLO/PROPRIETA'	ATTUALE UTILIZZO	COSTI ANNUI ENERGIA ELETTRICA	Riscivi e/o introiti annui
			Ha	A	Ca				
Fig. Particella									
814-813 (sub.2) e 460	Alloggio popolare	Via Vittorio Emanuele n. 422-Int.2-p.1.				Comune	occupato dalla Sig.ra Granato Jolanda		
814-812 (sub.1) e 460	Alloggio popolare	Via Vittorio Emanuele n. 422-Int.1-p.1.				Comune	occupato dal Sig. Cullurà Nunzio		
814 (sub.4) e 460	Alloggio popolare	Via Vittorio Emanuele n. 422-Int.4-1° p.				Comune	occupato dal Sig. Costo Aldo	€57,51(mens.)	
814(sub.3) e 460	Alloggio popolare	Via Vittorio Emanuele n. 422-Int.3-1° p.				Comune	occupato dalla Sig.ra Cipolla Domenica		
7 1653	Terreni	Via Consolare Valeria				Comune	Caduta in convenzione alla Diocesi di Massimo per la costruzione di una parrocchia. Attualmente in stato di abbandono.		
5 1038-1041-1091-1101	Terreni	Via consolare Valeria				Comune	Caduta alla Diocesi di Messina per la costruzione di una canonica e locali di ministero. Attualmente in stato di		
6 416	Terreno	Via Nixa	mq. 1.920			ANBSC	utilizzato come parcheggio		
5 419	Terreno	Via Nixa	mq. 290			ANBSC	utilizzato come parcheggio		
5 1010 (bx 418)	Terreno	Via Nixa	mq. 730			ANBSC	utilizzato come parcheggio		
5 1011 (bx 418)	Terreno	Via Nixa	mq. 130			ANBSC	utilizzato come parcheggio		
5 1012 (bx 420)	Terreno	Via Nixa	mq. 636			ANBSC	utilizzato come parcheggio		

## ELENCO BENI IMMOBILI POSSEDUTI E DETENUTI

ESTREMI CATASTALI		DENOMINAZIONE	UBICAZIONE	CONSISTENZA O LUNGHEZZA			REGIME GIURIDICO TITOLO/PROPRIETA'	ATTUALE UTILIZZO	COSTI ANNUI ENERGIA ELETTRICA EURO	Ricavi e/o introiti annui EURO
Fg.	Particella			Ha	A	Ca				
5	1013 <sub>(ex 420d)</sub>	Terreno	Via Nixa	mq.	320		ANBSC	utilizzato come parcheggio		
5	1385	Strada	via cons.valeria e v/le dionisio	mq	238		comune	strada		
8	644	Terreno	c/da maloprovido (dietro tuttascarpe)	mq.	644		gullo di bella	terreno incolto		
		Torrente San Giovanni					Agenzia del Demanio			
		Torrente Santa Venera					Regione Siciliana			
		Torrente Sirina					Regione Siciliana			
		Foce Fiume Alcantara					Agenzia del Demanio			
		<b>L - IMPIANTI TECNICI</b>								
		Impianto rete gas-metano	Territorio Comunale				Proprietà Comune di Giardini Naxos (Gestione Enel Gas)			
		Semaforo	Via Dulmazia						1.688,07	
		Semaforo	Via Schisò						109,43	
		Torre Vignazza	Via Stracino				Proprietà Enel su area .....		763,71	
		Ripetitore Radio	Via Teatro Greco				Proprietà Enel su area Comunale di Taormina		254,2	
		N. 2 Impianti fotovoltaici	c/o Liceo Scientifico				Provincia Regionale di Messina			
	1141	Cabina elettrica ENEL	v. Lungomare Calcide Ebea				Proprietà ENEL su area comunale			
2	423	Cabina elettrica ENEL	p. Abate Cacciola				Proprietà ENEL su area comunale			
6		Impianto illuminazione (cona schisò)	Via Schisò N. 32/1				Proprietà ENEL su area demaniale		892,38	
		Fognatura (sollevamento liquami)	Via Calcide Eubea						22.234,19	
		Fognatura (sollevamento liquami)	Via Alcantara						691,1	
		Fognatura (sollevamento liquami)	Via Jannuzzo, 31						957,59	
		Fognatura (sollevamento liquami)	Via R. Margherita						812,17	
		Fognatura (sollevamento liquami)							383,26	

ELenco BENI IMMOBILI POSSEDUTI E DETENUTI

ESTREMI CATASTALI	DENOMINAZIONE	UBICAZIONE	CONSISTENZA O LUNGHEZZA	REGIME GIURIDICO	ATTUALE UTILIZZO	COSTI ANNUI ENERGIA ELETTRICA	Ricevi e/o introiti	Fig. Particella	
								Ha	A Ca
	Fognatura (sollevamento liquami)	Largo Colombo nuova	utenza 12-2000			298,15			
	M - STATUE								
	I Gabbiani - scultura in bronzo	Porticciolo Saia		Associazione Cattolica Chiesa Raccomandato su suolo del Demanio Marittimo					
	Il Mito di Naxos - statua del Sifeno in bronzo	Baglio San Pancrazio		Comune		308,86			
	Madonnina - statua in ceramica	Porticciolo Saia		Associazione Cattolica Chiesa Raccomandato su suolo del Demanio Marittimo					
	Milite ignoto - monumento in marmo	P.zza Abate Cacciola		Comune					
	Padre Giannaria - statua in bronzo	P.zza Conciliazione		Chiesa Raccomandata					
	Sirenetta - statua in ceramica	Dalmazia		Comune		343,77			
	Statua di Garibaldi - marmo	P.zza Garibaldi		Comune					
	Il Vecchio ed il mare - statua in bronzo	Piazzetta Pescheria		Azienda Autonoma Soggiorno e Turismo					
	Vittoria Alata - statua in bronzo	Porto		Comune		2.370,65			
	Statua S. Pio	Piazza "Villa P. Pio"		Comune					
	Colonne Periodo Romano	Via R. Margherita		Comune					
	La Macina	Via Molino		Comune					
	L'Arco	Piazza Torino Franklin		Comune					
	La Porta di Naxos	Villa Olimpici Roma '60		Comune					
	Tempietto Roma 1960	Lungomare C. Eubea		Comune					
	Statua S. Pancrazio	Panrazio		Comune					
	N - FONTANE								



ELENCO BENI IMMOBILI POSSEDUTI E DETENUTI

ESTREMI CATASTALI		DENOMINAZIONE	UBICAZIONE	CONSISTENZA D LUNGHEZZA			REGIME GIURIDICO TITOLO/PROPRIETA'	ATTUALE UTILIZZO	COSTI ANNUI ENERGIA ELETTRICA	Ricavi e/o introiti annui
Fg.	Particella			Ha	A	Co				
		Fontana rotonda in pietra	P.zza San Giovanni				Comune	attiva		
		Fontana in ghisa	p. Ciminello				Comune	inattiva		
		Fontana in pietra lavica	v. Calcide Eubea - zona porto				Comune	attiva		
		Fontana in pietra	V. Regina Margherita di fronte v. Montello				Comune	attiva		
		Fontana	V. Vitt. Emanuele - di fronte discesa Giordano					attiva		
		Fontana in ghisa	v. Vitt. Emanuele - angolo Trav. (vicino bar salamone)					attiva		
		<b>O - POZZI</b>								
		Pozzo Assinos	v. Consolare Valeria - v. Chianchitta				Comune	attivo	33.064,81	
		Pozzo Autostrada	raccordo Aut. ME-CT - c/o Caserma P.S.				Comune	attivo	16.879,14	
		Pozzo Fiorentino	c.da Pallio				Comune	non attivo		
		Pozzo Marino	v.le Apollo Archegeta				Comune	non attivo	42.377,25	
		Pozzo Pigno 1	incr. v. Particato - v. Consolare Valeria Village du Soleil				Comune	attivo	42.770,53	
		Pozzo Pigno 2 (nuova utenza)	incr. v. Particato - v. Consolare Valeria Village du Solei				Comune	attivo	40.847,88	
7		Pozzo Particato	c/o compl. Village du Soleil				Comune	attivo	60.452,05	
		Pozzo Santa Venera	v. Chianchitta				Comune	non attivo	775,39	
		Pozzo Sirina	c.da Ciminello				Comune	non attivo	514,43	
		<b>P - SORGENTI</b>								







# COMUNE DI GIARDINI NAXOS

CITTA' METROPOLITANA DI MESSINA

\*\*\*

## PIANO DELLE ALIENAZIONI IMMOBILIARI

ANNO 2018

### SCHEDA TECNICA BENI DA ALIENARE

**N. 1 alloggio popolare situato in Via Po' - p.t. - Pal. A - (destinazione urbanistica di edilizia popolare)**

<u>Fg</u>	<u>P.IIa</u>	<u>Sub</u>	<u>Cat.</u>	<u>Classe</u>	<u>Consistenza (Vani)</u>	<u>Indirizzo</u>	<u>Valore (all'epoca dell'acquisto)</u>
4	820	1	A/4	3	5,5	Via Po' p.t. - Pal. A	€ 3.290,00

<u>F</u>	<u>P.IIa</u>	<u>Denominazione</u>	<u>Ubicazione</u>	<u>Proprietà</u>	<u>Utilizzo Attuale</u>	<u>Consiste nza</u>	<u>Valore presunto di mercato</u>
5	1385	Strada	Via Cons. Valeria - Viale Dionisio	Comune	strada	mq. 238	€ 10.000,00
8	644	Terreno	-----	Gullo-Di Bella	Terreno incolto	Mq. 558	€ 70.000,00

Giardini Naxos, 28 marzo 2018

ALL-E



# COMUNE DI GIARDINI NAXOS

CITTA' METROPOLITANA DI MESSINA

\*\*\*

## PIANO DELLE VALORIZZAZIONI IMMOBILIARI

ANNO 2018

<u>F</u>	<u>P.IIa</u>	<u>Denominazione</u>	<u>Ubicazione</u>	<u>Proprietà</u>	<u>Utilizzo Attuale</u>	<u>Consistenza</u>	<u>Valore presunto di mercato</u>
6	531	Campo da Tennis	<u>Via Pireo</u>	Comune	<i>Dato in uso a privati con Del. GM n. 69/2007</i>	mq. 4.679	€. 150.000,00
6	433/5	Terreno	<u>Via Pireo (tra n. 2 e Campo da Tennis)</u>	Ditta originaria	<i>Area incolta ed inutilizzata</i>	mq. 403	€. 50.000,00
1	700	Teatro Tenda	<u>Via Erice</u>	Comune	-----		€. 180.000,00
7	1692	Palanaxos	<u>Viale Apollo Archegeta</u>	Comune	-----		€. 1.000.000,00
1	453	Palestra Comunale	<u>Via Mastrociccio</u>	Comune	-----		€. 700.000,00
8	Part. IIe 418 e 419	<u>Campetti calcetto e pertinenze</u>	Via Porticato e Via Consolare Valeria - zona Pallio	Comune	<i>Campetti di calcetto e Parco giochi in stato di abbandono</i>	mq. 3.425	€. 560.000,00

Giardini Naxos, 28 marzo 2018

Al. 1)



# COMUNE DI GIARDINI NAXOS

CITTA' METROPOLITANA DI MESSINA

Codice Fiscale n° 00 343 940 839

UFFICIO TECNICO

Prot. n. 13832

del 15-06-2018

E p.c.  
" → Al Presidente del C.C.  
Al Presidente della II Commissione  
Al Sindaco  
Al Segretario Generale

LORO SEDI

Oggetto: Rettifica errori materiali allegati B) e C) proposta di delibera di C.C. n. 22 del 29 marzo 2018 avente ad oggetto: Approvazione Piano delle alienazioni e valorizzazioni immobiliari, Anno 2018.

In riferimento a quanto in oggetto si trasmettono in copia gli allegati B) e C) alla superiore delibera di C.C. rettificati.

Giardini Naxos, 14 giugno 2018



Il Responsabile del IV Settore  
Geom. Francesco Galeano

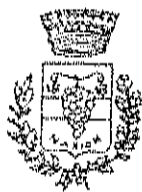

# COMUNE DI GIARDINI NAXOS

CITTA' METROPOLITANA DI MESSINA

B

\*\*\*

## PIANO DELLE ALIENAZIONI IMMOBILIARI

ANNO 2018

N. 1 alloggio popolare situato in Via Po' - p.t. - Pal. A - (destinazione urbanistica di edilizia popolare)

<u>Fg</u>	<u>P.IIa</u>	<u>Sub</u>	<u>Cat.</u>	<u>Classe</u>	<u>Consistenza (Vani)</u>	<u>Indirizzo</u>	<u>Valore (all'epoca dell'acquisto)</u>
4	820	1	A/4	3	5,5	Via Po' p.t. - Pal. A	€ 3.290,00

<u>Fg</u>	<u>P.IIa</u>	<u>Denominazione</u>	<u>Ubicazione</u>	<u>Proprietà</u>	<u>Utilizzo Attuale</u>	<u>Consistenza</u>	<u>Valore presunto di mercato</u>
5	1385	Strada	Via Cons. Valeria - Viale Dionisio	Comune	strada	mq. 238	€ 10.000,00
8	644	Terreno	-----	Comune	-----	Mq. 558	€ 70.000,00

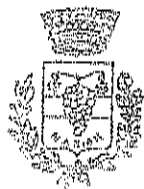

# COMUNE DI GIARDINI NAXOS

CITTA' METROPOLITANA DI MESSINA

\*\*\*

## PIANO DELLE VALORIZZAZIONI IMMOBILIARI

ANNO 2018

<u>Fg.</u>	<u>P.IIa</u>	<u>Denominazione</u>	<u>Ubicazione</u>	<u>Proprietà</u>	<u>Utilizzo Attuale</u>	<u>Consistenza</u>	<u>Valore presunto di mercato</u>
6	<i>non presente</i>	Campo da Tennis e servizi, con terreno adiacente ed area residuale parte terminale di Via Pireo	<u>Via Pireo</u>	Comune	-----	mq. 1245 + mq. 58,87 (vedi planimetria allegata - parte evidenziata con il colore arancio e fucsia e stralcio catastale 1:1000)	€. 300.000,00 + €. 11.774,00
1	700	Teatro Tenda	<u>Via Erice</u>	Comune	-----		€. 180.000,00
7	1692	Palanaxos	<u>Viale Apollo Archegeta</u>	Comune	-----		€. 1.000.000,00
1	453	Palestra Comunale	<u>Via Mastrociccio</u>	Comune	-----		€. 700.000,00
8	418 e 419	<u>Campetti calcetto e pertinenze</u>	Via Porticato e Via Consolare Valeria - zona Pallio	Comune	<i>Campetti di calcetto e Parco giochi in stato di abbandono</i>	mq. 3.425	€. 560.000,00



N=6000

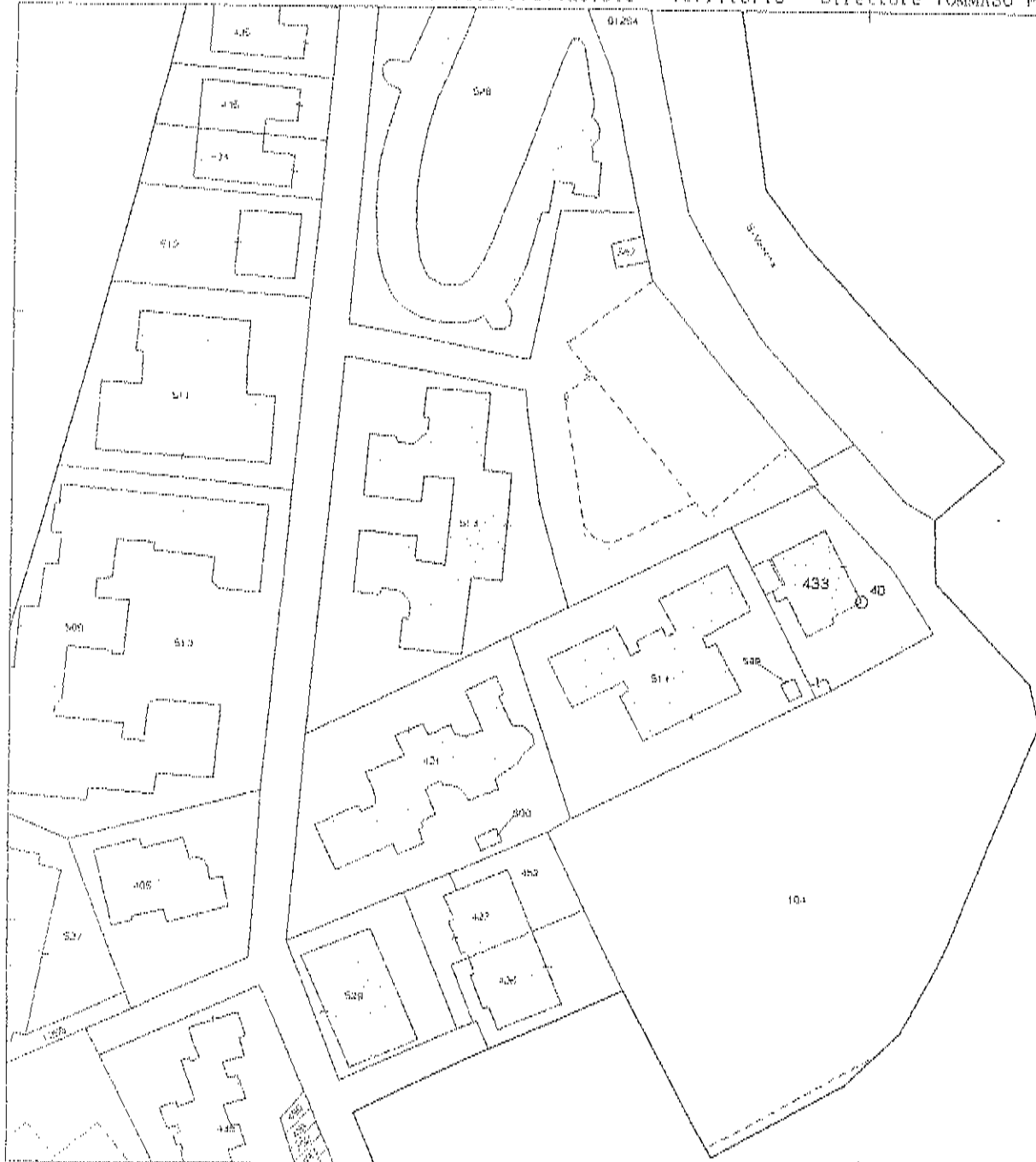

E=24800

Comune: GIARDINI-NUOVO  
Pagina: 6 ATT. D  
Scala originale: 1:1000  
Dimensione cartice: 267.000 x 189.000 metri  
II-Cir-2018 13 29.06  
Prot. n. 7191671/2018

mq. 1.245, 10

mq. 50,87

100000

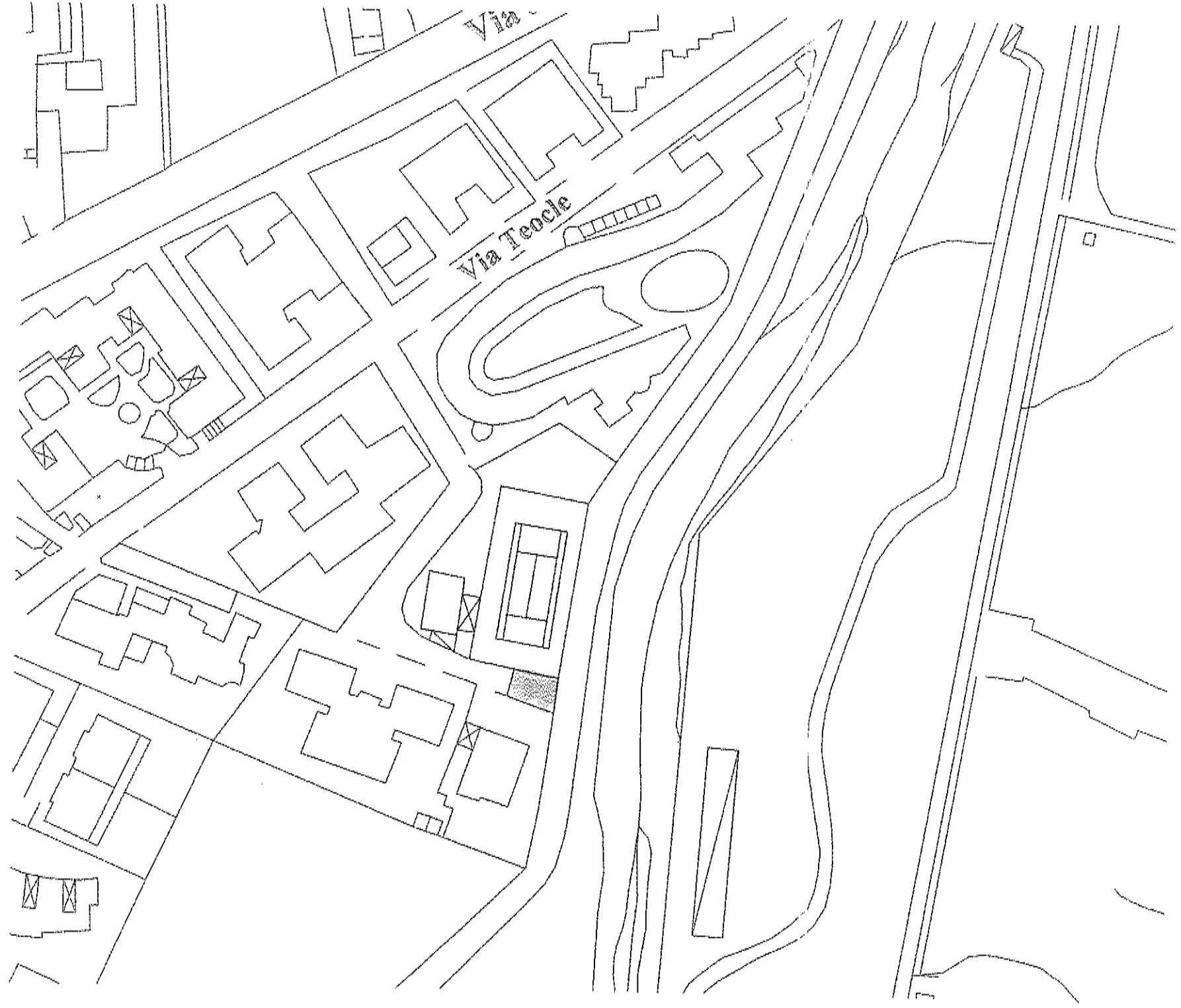

COMUNE DI GIARDINI NAXOS  
DATA 23 MAG. 2018  
Protocollo N. 11708

ALL. 2)

Al Presidente del Consiglio Comunale  
Geom. Danilo Bevacqua

S E D E

Prot.....del 23/05/2018

Oggetto: Emendamento alla proposta di Consiglio Comunale avente quale oggetto " Piano delle Alienazioni e Valorizzazioni Immobiliari";

La sottoscritta Rosa Pietrocitto nella qualità di Consigliere Comunale del Comune di Giardini Naxos, sottopone all'Organo Consiliare il seguente emendamento alla proposta di cui in oggetto:

- 1) Inserire nella parte della proposta riguardante il piano delle alienazioni il seguente bene da alienare: porzione di terreno sito in via Pireo all'incrocio con via Teocle e che insiste accanto al campo di tennis, di mq 45 circa , largo 5 x 9,50 individuato al foglio catastale n° 06.
- 2) Inserire nel Redigendo Bilancio di Previsione 2018-2020 il valore economico del bene pari a € 9.000,00; il detto valore è ritenuto congruo come comunicato dal Responsabile del Settore Tecnico Geom. Galeano Francesco.

Si allega Documentazione Fotografica

Il Consigliere Comunale

Rosa Pietrocitto

Parere di regolarità tecnica: **Favorevole**

Geom. Galeano Francesco.....

Parere di regolarità contabile : **Favorevole**

Dott. Mario Cavallaro.....

Google Maps Via Pireo

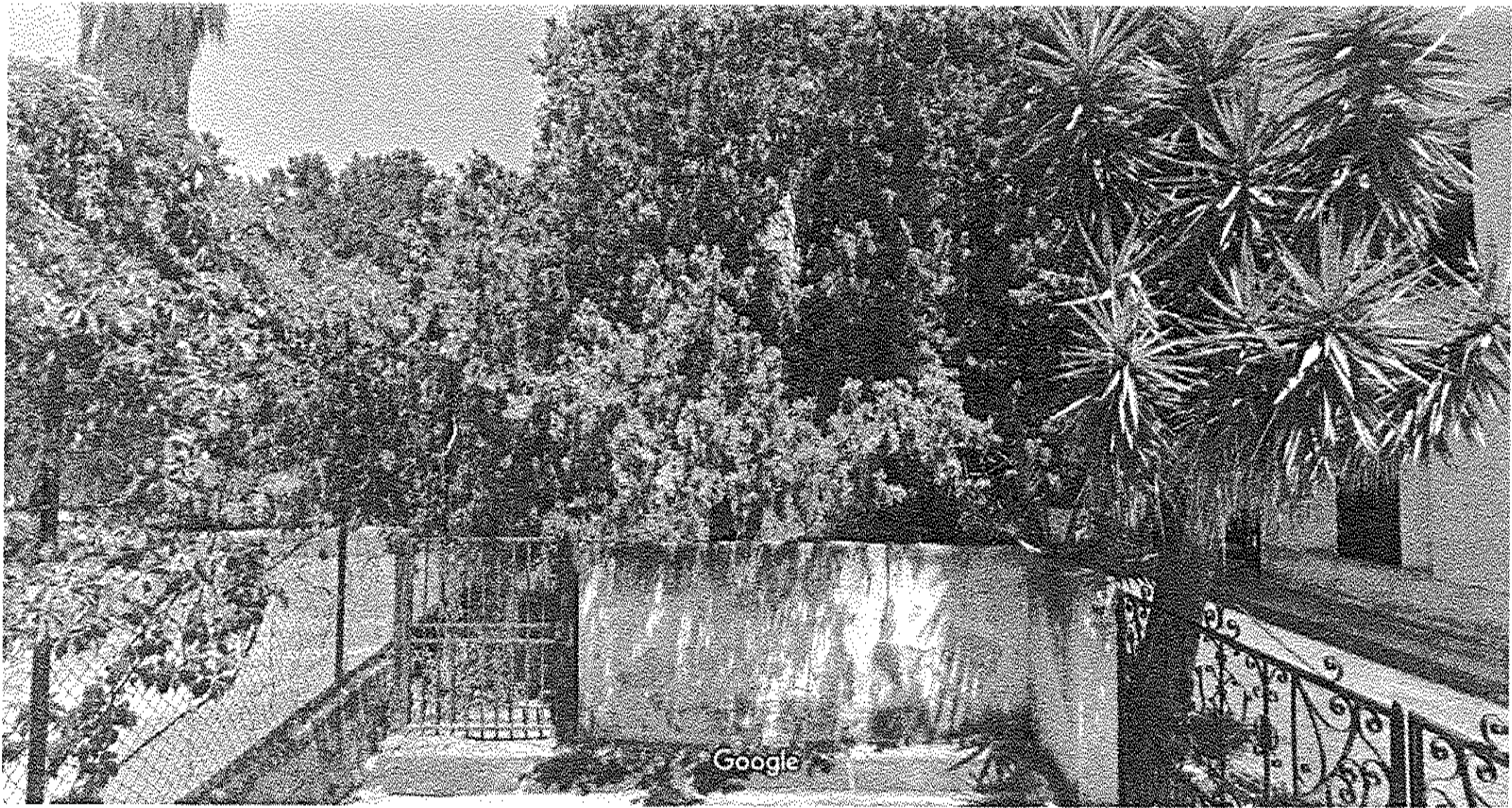

Google

Data dell'immagine: lug 2017 © 2018 Google



Google Maps Via Pireo

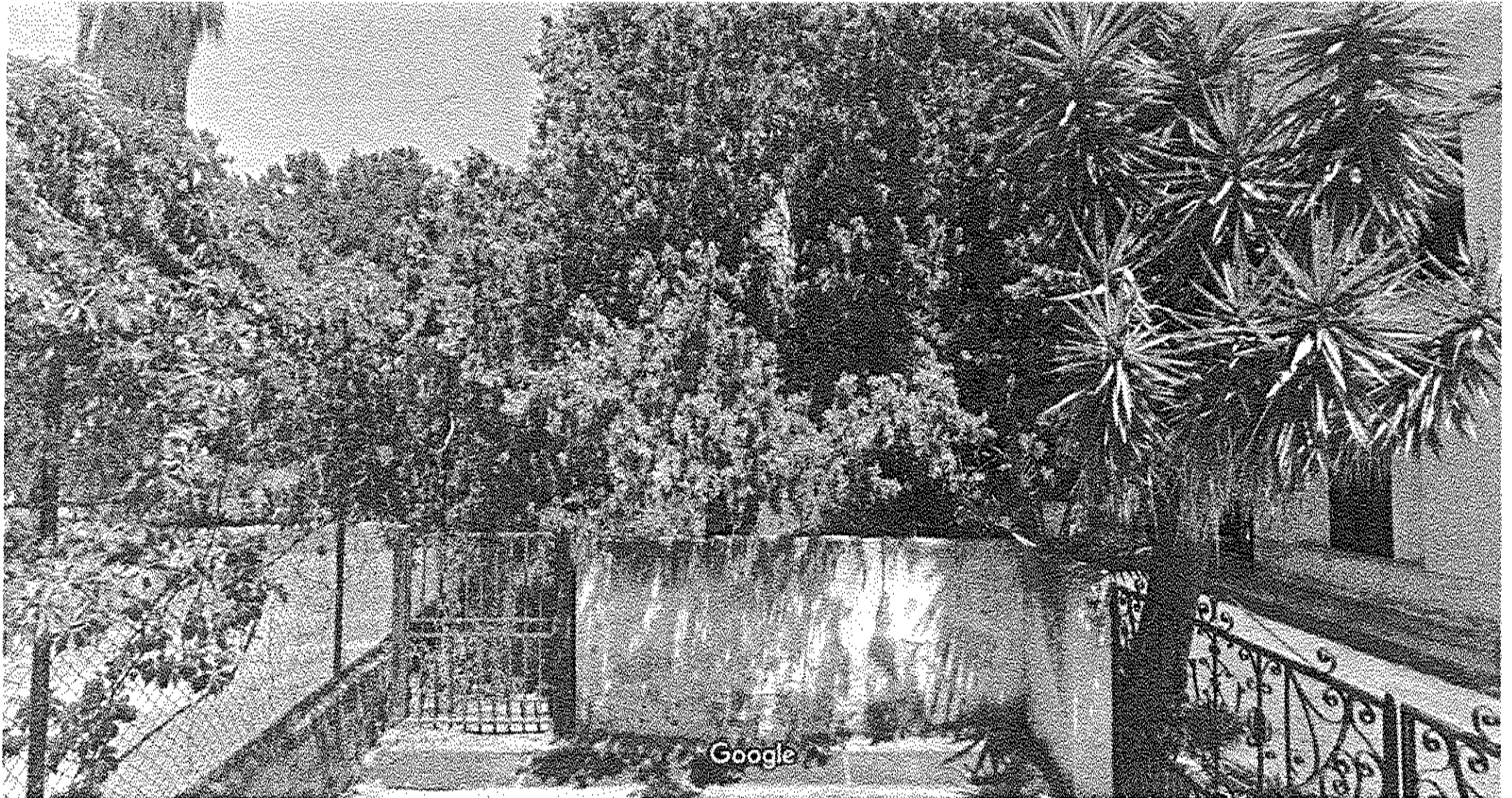

Data dell'immagine: lug 2017 © 2018 Google

Alla delibera di C.C. n. 22 del 29/03/2018 ad oggetto:

"Approvazione piano delle alienazioni e valorizzazioni immobiliari – Anno 2018"

Al Presidente del  
Consiglio Comunale

I sottoscritti Consiglieri Comunali di Giardini Naxos, Sigg.ri

---



---

Propongono il seguente emendamento:

- **Subordinare l'alienazione degli immobili indicati all'allegato "B" al Fg. 5 part. 1385 e Fg. 8 Part. 644 alla contestuale permuta di detti immobili con il terreno in comproprietà Gullo – Tutto Scarpe s.r.l, sito in via della Seta, identificato nel catasto terreni al Fg. 5 part. 618, prevedendo che su detto terreno siano spesi gli oneri di urbanizzazione pari ad € 29.330,00 previsti nella delibera di Consiglio Comunale n. 17 del 21.03.2003, così come da fideiussione in corso, nonché che la ditta Gullo – Tutto Scarpe S.r.l si obblighi a realizzare sul terreno di Via della Seta Fg. 5 part. 618, la costruzione e/o il ripristino del muro d'argine a salvaguardia dello stesso dal limitrofo Torrente Santa Venera.**

I Consiglieri proponenti

Parere in ordine alla regolarità tecnica: \_\_\_\_\_

Il responsabile del Servizio: \_\_\_\_\_

Parere in ordine alla regolarità contabile: \_\_\_\_\_

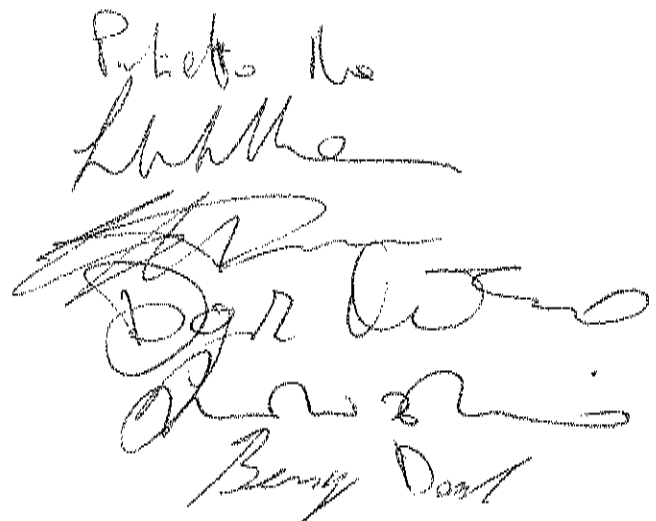

  
 Roberto Ivo  
 L. M. M.  
 [Signature]  
 [Signature]  
 [Signature]  
 [Signature]

Il presente verbale, dopo la lettura, si sottoscrive per conferma.

**Il Consigliere Anziano**  
(Avv. A. M. L. Arcidiacono)

**Il Presidente del Consiglio**  
(Geom. D. Bevacqua)

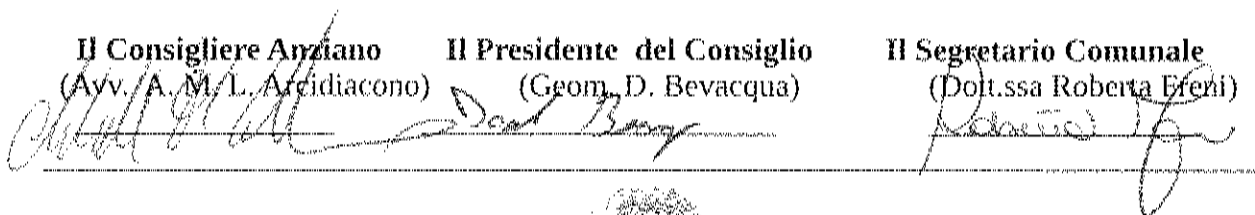
**Il Segretario Comunale**  
(Dott.ssa Roberta Freni)





Il sottoscritto Segretario Generale

ATTESTA

Che la presente deliberazione:

- Verrà affissa a questo Albo Pretorio per 15 giorni a partire dal \_\_\_\_\_ come prescritto dall'art. 11, comma 1, L.R. 3.12.91, n. 44;

- Verrà affissa a questo Albo Pretorio per 15 giorni a partire dal \_\_\_\_\_ perché immediatamente eseguibile;

**Istruttore Amministrativo**

**Il Segretario Generale**  
**- Dott.ssa Roberta Freni -**

Il sottoscritto Segretario Generale, visti gli atti d'ufficio,

ATTESTA

che la presente deliberazione, in applicazione della L.R. 30 dicembre 1991, n. 44 e successive modifiche ed integrazioni, pubblicata all'albo on line, per quindici giorni consecutivi, dal \_\_\_\_\_ al \_\_\_\_\_

è divenuta esecutiva il giorno

è stata dichiarata immediatamente esecutiva

**Istruttore Amministrativo**

**Il Segretario Generale**  
**- Dott.ssa R. Freni -**